

TRABALHE CONOSCO

EDITAL 20/2026

➤ **Atendente de Sala**

Requisitos:

- *Ensino Médio Completo*

Benefícios:

- *Day-off*
- *Gympass*

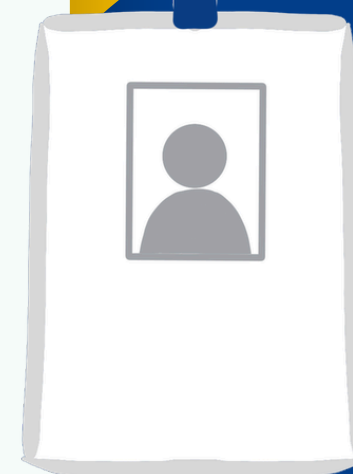

OBS: Leia a íntegra do edital para mais informações

Currículos:

ilecerh@sercomtel.com.br

TRABALHE CONOSCO

EDITAL 20/2026

➤ PROCESSO SELETIVO SIMPLIFICADO Nº 20/2026

O Instituto Londrinense de Educação Para Crianças Excepcionais – ILECE, associação civil sem fins econômicos, inscrita no CNPJ 78.294.121/0001-80 Endereço: Avenida Juscelino Kubitscheck, Nº1792 – CEP: 86020-000, representada pelo Presidente Rogério Antônio Peruzzatto, com fundamento no Estatuto Social, em conformidade com a Constituição Federal/1988; Princípio da Transparência e da Impessoalidade, torna público o **PROCESSO SELETIVO SIMPLIFICADO POR TÍTULOS 20/2026** para contratação sob o regime da Consolidação das Leis do Trabalho (CLT), nos termos que seguem:

1. OBJETIVO

- Contratação de Profissional Habilitado: **ATENDENTE DE SALA**

2. VAGA

- **ATENDENTE DE SALA - UNIDADE JK**

2.1 PRAZO DE VIGÊNCIA DA CONTRATAÇÃO

- **22/06/2026** regime CLT

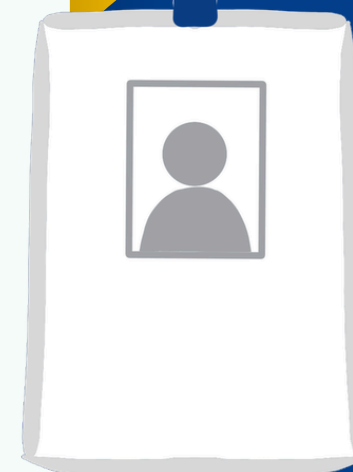

TRABALHE CONOSCO

EDITAL 20/2026

➤ PROCESSO SELETIVO SIMPLIFICADO Nº 20/2026

2.2 PRAZO DE VIGÊNCIA DO PROCESSO SELETIVO

- 22 de junho de 2026

2.3 INSCRIÇÕES

- Recebimentos dos currículos de **09/06/2026** até **14/06/2026** às 17:00h. no endereço de e-mail: ilecerh@sercomtel.com.br

No título do e-mail deve constar: **EDITAL 20/2026 – NOME DO CANDIDATO**

Currículos enviados fora das especificações e/ou em outros e-mails da Instituição serão desclassificados automaticamente).

- Avaliação dos currículos – **15/06/2026**.
- Publicação dos selecionados para entrevistas **15/06/2026**, até às 17hs.
- Realização das entrevistas **16/06/2026**
- Publicação do(a) selecionado(a) para contratação dia **17/06/2026**, até às 12h.

2.4 REQUISITO PARA SE CANDIDATAR AO PROCESSO SELETIVO

- Currículo em PDF

2.5 DOCUMENTOS COMPROBATÓRIOS EXIGIDOS

- Certificado de conclusão do **Ensino Médio Completo**



TRABALHE CONOSCO

EDITAL 20/2026

➤ PROCESSO SELETIVO SIMPLIFICADO Nº 20/2026

3. CARGA HORÁRIA/ REMUNERAÇÃO / RESUMO DAS ATIVIDADES

HORÁRIO DE TRABALHO SEMANAL				
DIA DA SEMANA	ENTRADA	SAIDA	ENTRADA	SAIDA
Segunda	07:30	11:30	13:00	17:00
Terça	07:30	11:30	13:00	17:00
Quarta	07:30	11:30	13:00	17:00
Quinta	07:30	11:30	13:00	17:00
Sexta	07:30	11:30	13:00	17:00
CARGO	C.H SEMANAL	SALÁRIO	UNIDADE	V.A
Atendente de Sala	40 horas	R\$ 2.436,05	JK	R\$ 469,00

Auxílio aos professores na organização das aulas em sala de aula, no cuidado com os alunos; higienização, alimentação e demais cuidados específicos com os alunos; organização do ambiente de trabalho, acompanhamento e orientação aos pais.

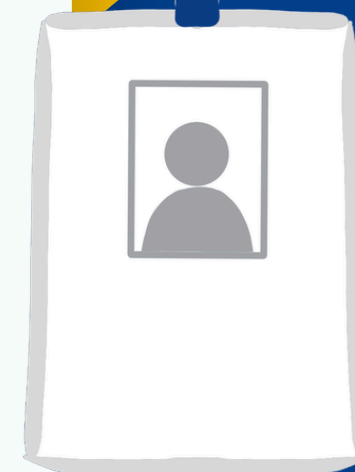

TRABALHE CONOSCO

EDITAL 20/2026

➤ PROCESSO SELETIVO SIMPLIFICADO Nº 20/2026

4. DISPOSIÇÕES GERAIS E FINAIS

- Este edital possui um sistema de cadastro reservacom durabilidade de 90 dias.
- O candidato selecionado deverá apresentar-se para início do labor no dia **22/06/2026**.

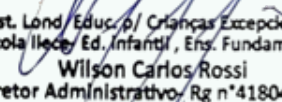
Inst. Lond/ Educ. p/ Crianças Excepcionais
Escola Ilcey/ Ed. Infantil, Ens. Fundamental
Wilson Carlos Rossi
Diretor Administrativo/ Rg n°4180431-9

Londrina 09/06/2026

